



**45057** casos confirmados

**14232** recuperados

**40423** casos descartados

**931** óbitos confirmados

**Gráfico 1.** Casos confirmados por data de início dos sintomas e acumulado para o período. Paraíba, até a o dia 29/06/2020.

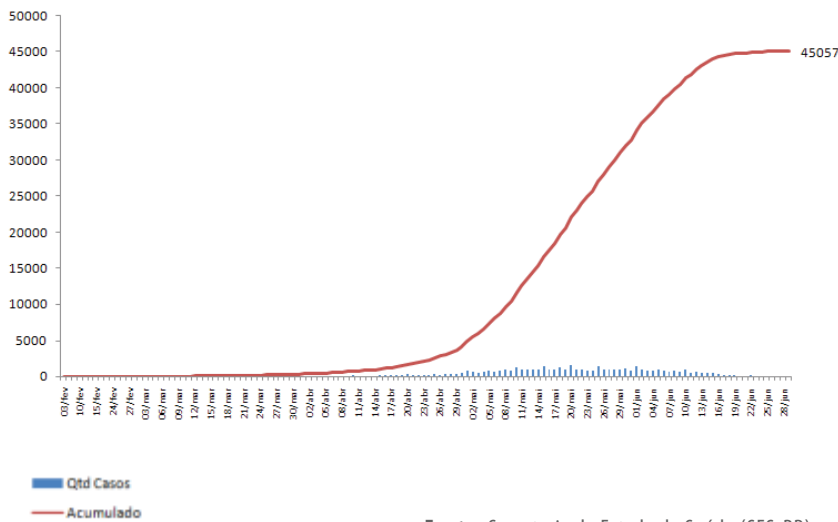

**Gráfico 2.** Distribuição dos casos confirmados por sexo. Paraíba, até o dia 29/06/2020.

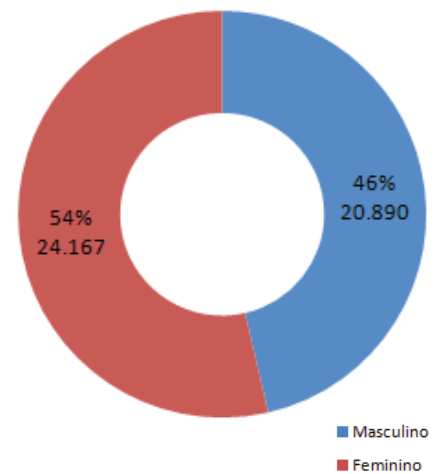

**Figura 1 -** Distribuição dos casos confirmados por município de residência Paraíba, até 29/06/2020.

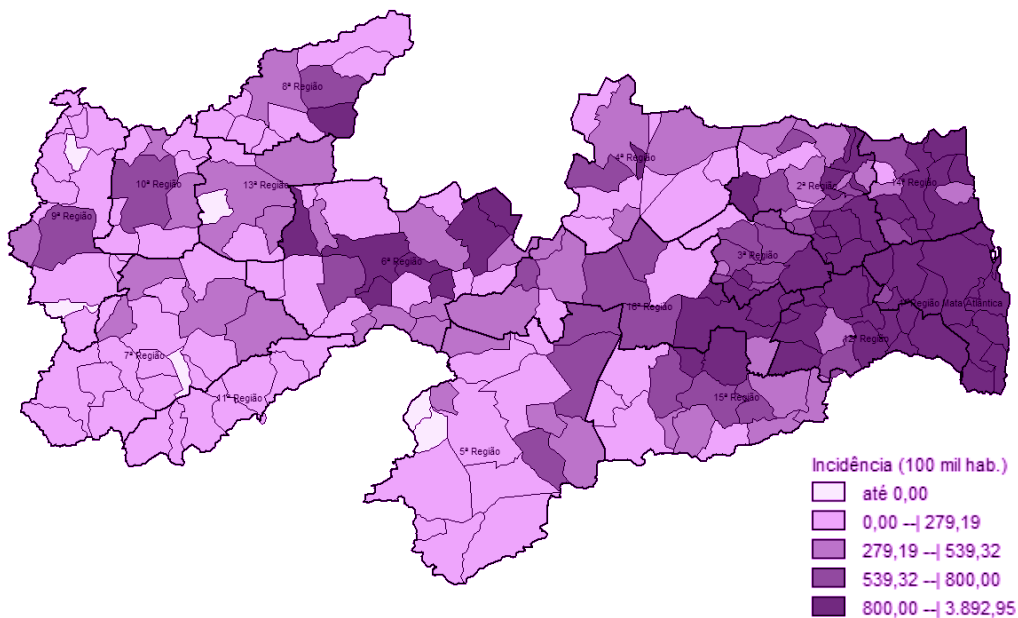



**Gráfico 3** - Distribuição dos casos confirmados por semana epidemiológica. Paraíba, até 29/06/2020.

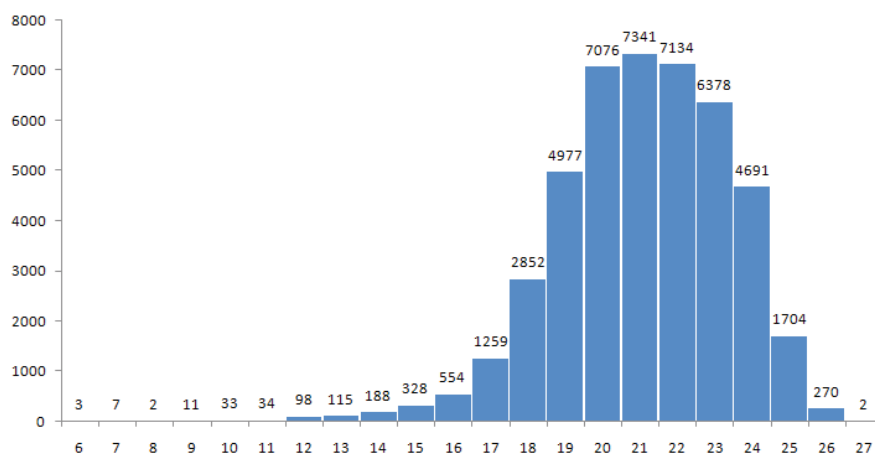

Fonte: Secretaria de Estado da Saúde (SES-PB)

A redução no número de casos confirmados de Covid-19 nas últimas semanas, provavelmente, está relacionado ao fato de que os casos notificados de síndromes gripais leves e moderadas somente serão submetidos a testagens para elucidação do diagnóstico a partir do 10º dia após o início dos sintomas.

**Gráfico 4** - Distribuição dos casos confirmados por faixa etária e sexo. Paraíba, até dia 29/06/2020.

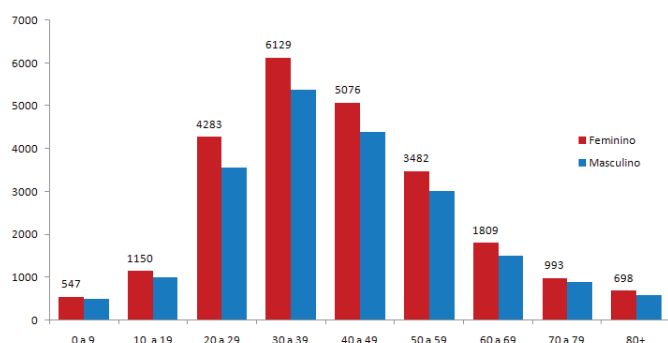

Fonte: Secretaria de Estado da Saúde (SES-PB)

**Gráfico 5** - Número e Percentual de casos confirmados para Covid-19, segundo raça/cor, Paraíba, até dia 29/06/2020.

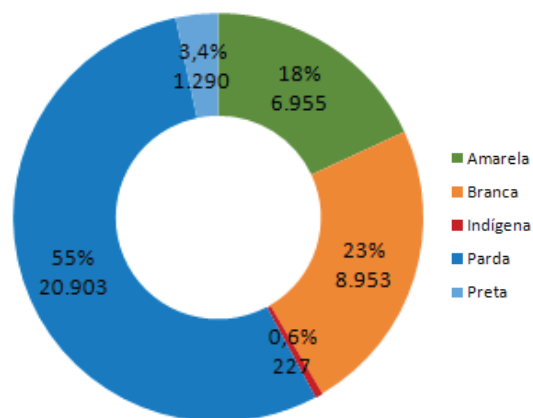

Nota: Para análise foram excluídos os casos com campo Ignorado/Branco (n= 6.316)

**Tabela 1** - Distribuição dos casos confirmados por município de residência. Paraíba, até 29/06/2020.

Município de Residência	Caso	Óbito	Município de Residência	Caso	Óbito
Água Branca	26	2	Algodão de Jandaíra	3	0
Aguiar	16	0	Alhandra	310	8
Alagoa Grande	382	6	Amparo	12	0
Alagoa Nova	158	3	Aparecida	24	0
Alagoinha	399	1	Araçagi	242	2
Alcantil	20	0	Arara	79	0
			Araruna	69	3

<u>Município de Residência</u>	<u>Caso</u>	<u>Óbito</u>	<u>Município de Residência</u>	<u>Caso</u>	<u>Óbito</u>
Areia	150	1	Catingueira	12	2
Areia de Baraúnas	1	0	Catolé do Rocha	147	6
Areial	28	1	Caturité	56	0
Aroeiras	76	0	Conceição	11	0
Assunção	26	0	Condado	69	1
Baía da Traição	161	3	Conde	343	5
Bananeiras	74	1	Congo	29	1
Baraúna	108	0	Coremas	29	0
Barra de Santa Rosa	18	0	Coxixola	9	0
Barra de Santana	49	0	Cruz do Espírito Santo	182	11
Barra de São Miguel	6	1	Cubati	41	0
Bayeux	838	53	Cuité	96	1
Belém	248	2	Cuité de Mamanguape	46	2
Belém do Brejo do Cruz	7	0	Cuitegi	107	2
Bernardino Batista	3	0	Curral de Cima	16	0
Boa Ventura	2	0	Curral Velho	1	0
Boa Vista	48	0	Damião	3	0
Bom Jesus	3	0	Desterro	32	1
Bom Sucesso	6	0	Diamante	3	0
Bonito de Santa Fé	2	0	Dona Inês	9	1
Boqueirão	114	1	Duas Estradas	39	1
Borborema	6	0	Emas	2	0
Brejo do Cruz	84	1	Esperança	237	2
Brejo dos Santos	5	0	Fagundes	43	2
Caaporã	746	9	Frei Martinho	2	0
Cabaceiras	11	0	Gado Bravo	61	1
Cabedelo	1771	14	Guarabira	2077	21
Cachoeira dos Índios	42	3	Gurinhém	160	1
Cacimba de Areia	7	0	Gurjão	19	1
Cacimba de Dentro	45	0	Ibiara	9	0
Cacimbas	31	1	Igaracy	3	0
Caiçara	178	2	Imaculada	13	0
Cajazeiras	489	15	Ingá	364	3
Cajazeirinhas	1	0	Itabaiana	569	7
Caldas Brandão	73	2	Itaporanga	27	1
Camalaú	1	0	Itapororoca	169	3
Campina Grande	6505	103	Itatuba	121	1
Capim	100	2	Jacaraú	108	2
Caraúbas	12	0	Jericó	4	0
Carrapateira	5	0	João Pessoa	12694	318
Casserengue	101	1	Joca Claudino	1	0



<u>Município de Residência</u>	<u>Caso</u>	<u>Óbito</u>	<u>Município de Residência</u>	<u>Caso</u>	<u>Óbito</u>
Juarez Távora	128	0	Pedro Régis	17	0
Juazeirinho	98	0	Piancó	55	3
Junco do Seridó	23	1	Picuí	74	0
Juripiranga	266	4	Pilar	133	1
Juru	11	0	Pilões	36	0
Lagoa	3	0	Pilõezinhos	133	0
Lagoa de Dentro	33	0	Pirpirituba	78	1
Lagoa Seca	349	4	Pitimbu	470	4
Lastro	13	0	Pocinhos	49	1
Livramento	37	0	Poço Dantas	1	0
Logradouro	49	2	Pombal	146	0
Lucena	173	1	Princesa Isabel	38	1
Mãe d'Água	11	0	Puxinanã	170	1
Malta	19	0	Queimadas	465	2
Mamanguape	1133	14	Quixabá	24	0
Manaíra	7	0	Remígio	146	3
Marcação	32	0	Riachão	22	0
Mari	342	7	Riachão do Bacamarte	176	0
Marizópolis	6	1	Riachão do Poço	30	1
Massaranduba	141	1	Riacho de Santo Antônio	7	0
Mataraca	82	4	Riacho dos Cavalos	2	0
Matinhas	36	1	Rio Tinto	412	10
Mato Grosso	7	1	Salgadinho	9	0
Maturéia	22	0	Salgado de São Félix	96	1
Mogeiro	67	1	Santa Cecília	15	0
Montadas	31	0	Santa Cruz	12	1
Monteiro	89	1	Santa Helena	10	0
Mulungu	147	2	Santa Inês	9	0
Natuba	37	0	Santa Luzia	160	4
Nazarezinho	4	1	Santa Rita	1230	98
Nova Floresta	16	0	Santa Teresinha	28	0
Nova Olinda	5	0	Santana de Mangueira	1	0
Nova Palmeira	28	0	Santana dos Garrotes	4	0
Olho d'Água	29	0	Santo André	5	0
Olivedos	29	0	São Bentinho	20	0
Parari	4	0	São Bento	549	8
Passagem	29	0	São Domingos do Cariri	7	1
Patos	1340	53	São Francisco	7	0
Paulista	59	1	São João do Cariri	24	0
Pedra Lavrada	20	0	São João do Rio do Peixe	40	0
Pedras de Fogo	901	12	São João do Tigre	3	0

Município de Residência	Caso	Óbito	Município de Residência	Caso	Óbito
São José da Lagoa Tapada	18	0	Sertãozinho	35	0
São José de Caiana	22	0	Sobrado	64	1
São José de Espinharas	5	0	Solânea	152	1
São José de Piranhas	38	1	Soledade	83	1
São José de Princesa	1	0	Sossêgo	5	0
São José do Bonfim	48	1	Sousa	486	3
São José do Brejo do Cruz	3	0	Sumé	47	0
São José do Sabugi	143	1	Tacima	51	1
São José dos Cordeiros	4	0	Taperoá	43	1
São José dos Ramos	85	0	Tavares	25	0
São Mamede	24	2	Teixeira	58	2
São Miguel de Taipu	67	1	Tenório	11	0
São Sebastião de Lagoa de Roça	119	2	Triunfo	7	0
São Sebastião do Umbuzeiro	4	0	Uiraúna	19	1
São Vicente do Seridó	23	0	Umbuzeiro	31	2
Sapé	461	17	Várzea	7	0
Serra Branca	37	1	Vieirópolis	4	0
Serra da Raiz	12	0	Vista Serrana	2	0
Serra Grande	5	0	Zabelê	1	0
Serra Redonda	131	0	<b>Total</b>	<b>45.057</b>	<b>931</b>
Serraria	23	1			

\* Dados extraídos dos sistemas SIM, SIVEP e ESUS-VE, sujeitos a alterações por parte dos municípios.

## PERFIL SRAG CONFIRMADOS DA COVID-19, PB - 2020

**Gráfico 6.**

Distribuição dos casos graves confirmados por semana epidemiológica. Paraíba, até dia 29/06/2020.

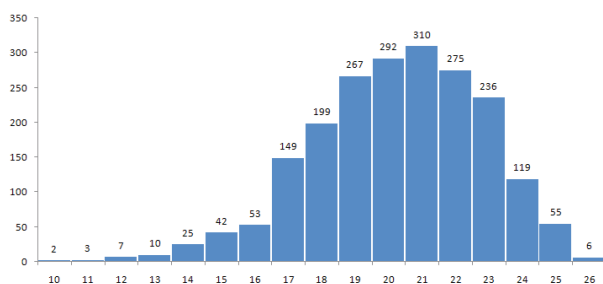

Fonte: Secretaria de Estado da Saúde (SES-PB)

**Gráfico 7.** Distribuição dos casos graves por sexo. Paraíba, até dia 29/06/2020.

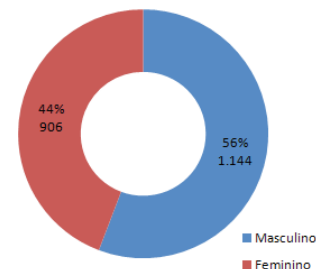

Fonte: Secretaria de Estado da Saúde (SES-PB)

**Gráfico 8.** Distribuição dos casos graves por faixa etária. Paraíba, até dia 29/06/2020.

Fonte: Secretaria de Estado da Saúde (SES-PB)

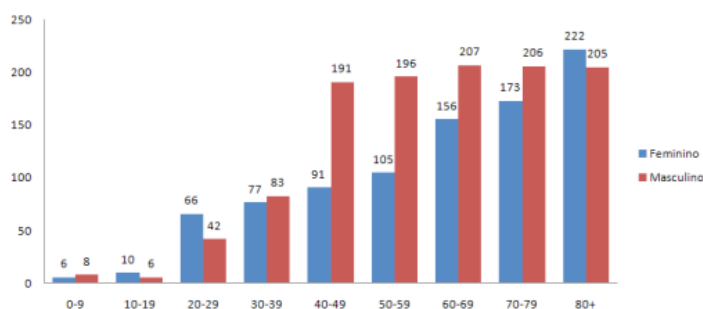



## PERFIL SRAG CONFIRMADOS DA COVID-19, PB - 2020

**Gráfico 9.** Número de óbitos e número de óbitos acumulados por data de ocorrência do óbito. Paraíba, até o dia 29/06/2020.

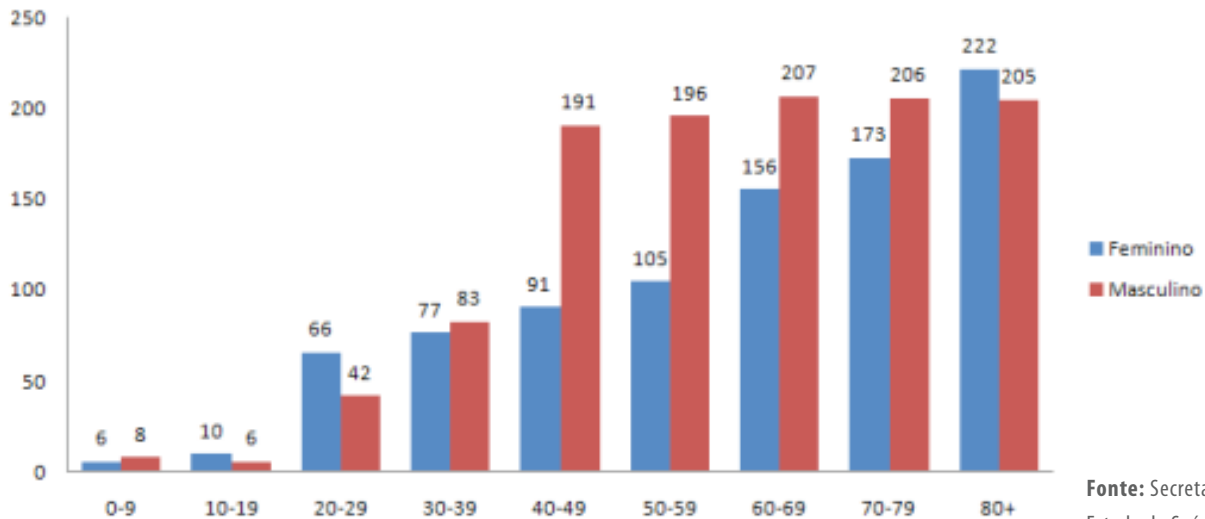

Fonte: Secretaria de Estado da Saúde (SES-PB)

\* Dados extraídos dos sistemas SIM, SIVEP e ESUS-VE, sujeitos a alterações por parte dos municípios.

**Gráfico 10.** Distribuição dos óbitos confirmados COVID 19, por data do falecimento. Paraíba, até dia 29/06/2020.

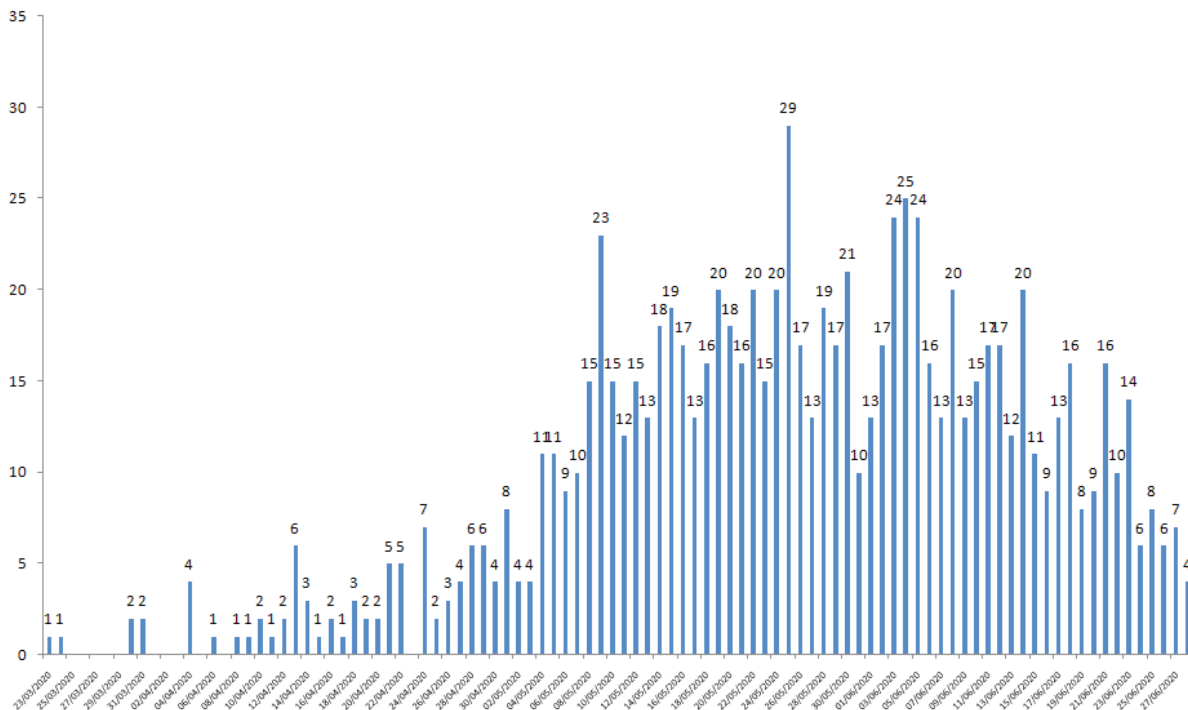

Fonte: Secretaria de Estado da Saúde (SES-PB)



**Gráfico 11.** Distribuição dos óbitos confirmados por sexo e faixa etária. Paraíba, até dia 29/06/2020.

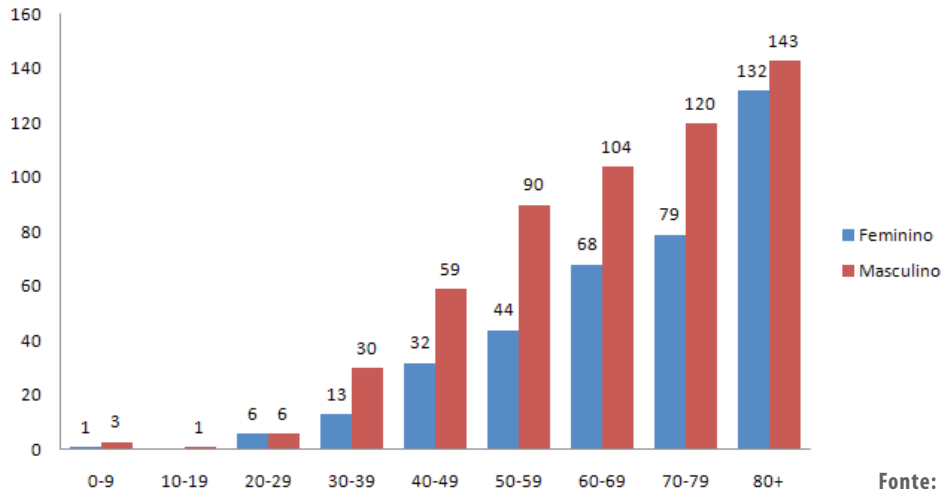

**Gráfico 12.** Distribuição dos óbitos confirmados por comorbidade. Paraíba, até dia 29/06/2020.

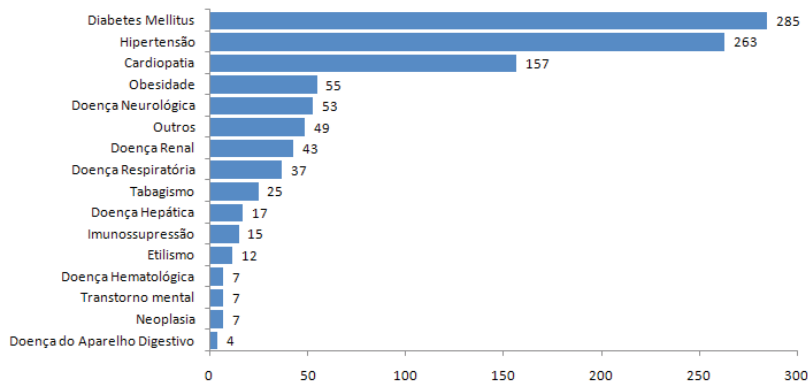

**Gráfico 13.** Proporção de óbitos por COVID-19 segundo raça/cor. Paraíba, até 29/06/2020.

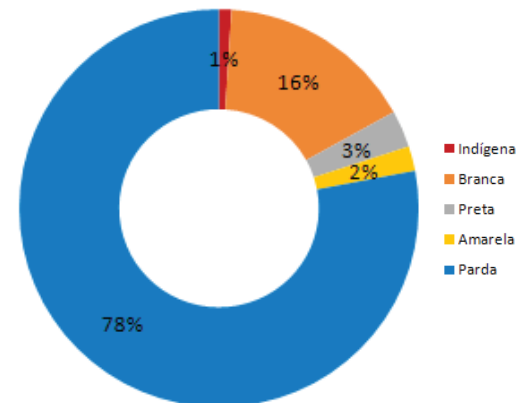

\* Dados extraídos dos sistemas SIM, SIVEP e ESUS-VE, sujeitos a alterações por parte dos municípios.

## DADOS LABORATORIAIS DA COVID-19, PB - 2020

**Gráfico 14.** Resultados dos PCR e testes rápidos aplicados. Paraíba, até dia 26/06/2020.

### Teste Rápido

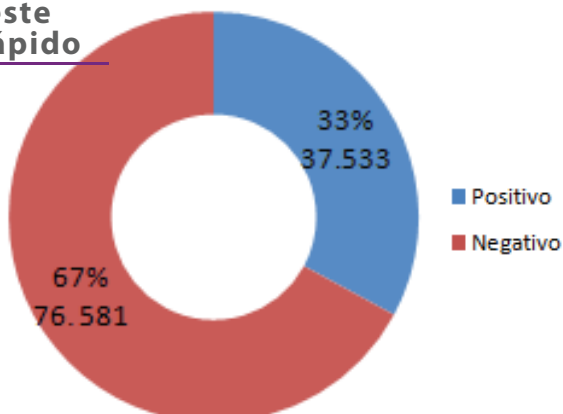

### PCR

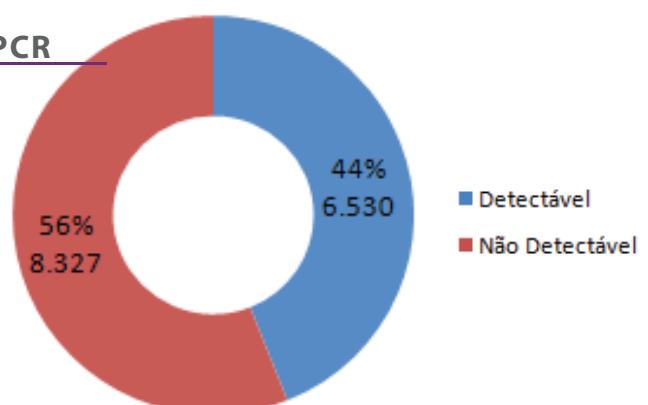

Fonte: Lacen-PB



## PROFISSIONAIS DE SAÚDE

**Tabela 2.** Número de profissionais de saúde testados para Covid - 19, segundo a classificação final, Paraíba, até dia 29/06/2020.

Classificação final	Nº Profissionais de Saúde
Confirmados	3.407
Descartados	16.673
Em investigação	3.455
Total	23.535

Fonte: Secretaria de Estado da Saúde (SES-PB)

**Gráfico 15.** Proporção de casos confirmados de Covid 19 em profissionais de saúde. Paraíba, até dia 29/06/2020.

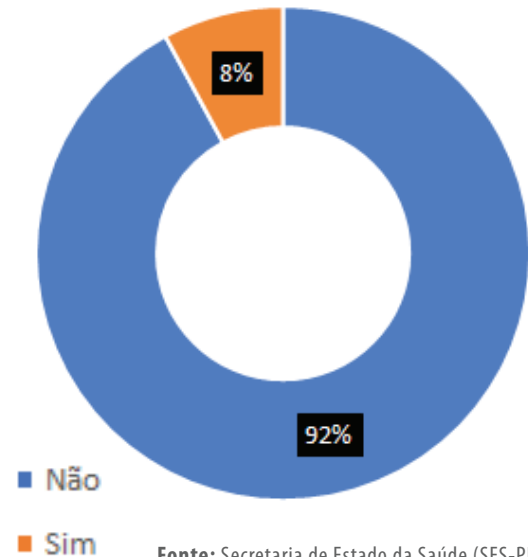

Fonte: Secretaria de Estado da Saúde (SES-PB)

**Gráfico 16.** Proporção de casos confirmados no E SUS VE dos profissionais de saúde (n=3.070) segundo a categoria profissional. Paraíba, até dia 29/06/2020.

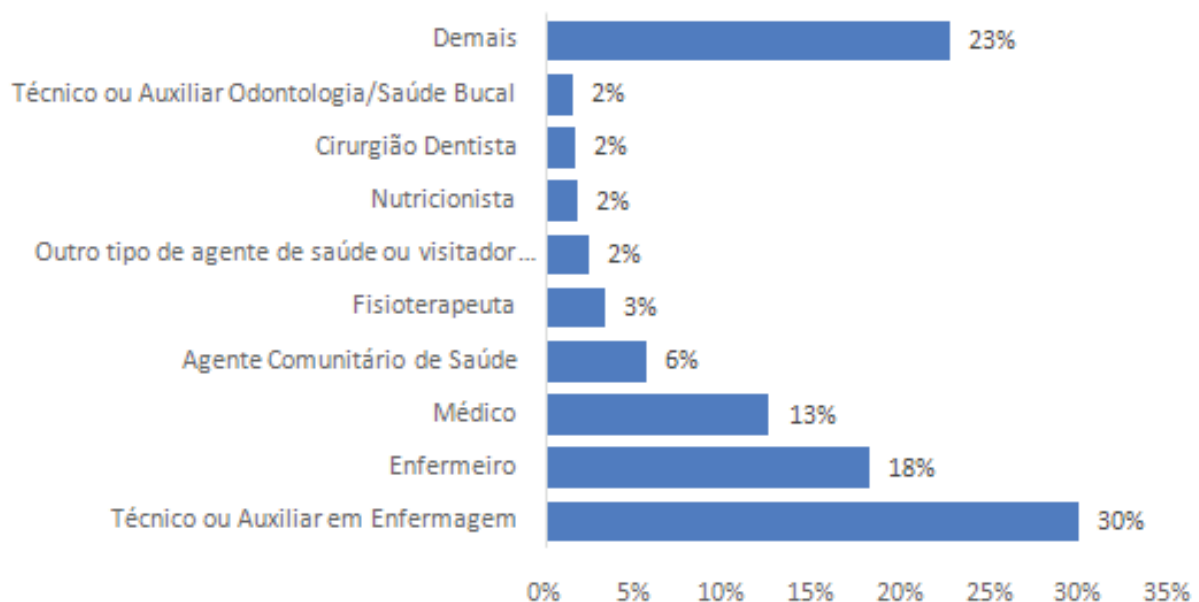

Fonte: Secretaria de Estado da Saúde (SES-PB)